Описание

Изготовленные на заказ детали из листового металла, сварка, штамповка, резка

Вы ищете надежного и опытного Китайский производитель деталей из листового металла? Не смотрите дальше! Наш завод в Китае специализируется на поставке высококачественных деталей из листового металла на заказ, которые идеально подходят для широкого спектра отраслей и применений.

Наша опытная команда профессионалов стремится обеспечить точность и превосходство в каждом проекте, который мы реализуем. От сварки до штамповки и резки — у нас есть опыт и оборудование для удовлетворения всех ваших потребностей в изготовлении листового металла с высочайшим уровнем качества и эффективности.

Будучи ведущим Детали для изготовления листового металла Китай фактор й, мы понимаем важность удовлетворения уникальных требований и спецификаций наших клиентов. Нужны ли вам индивидуальные прототипы или крупномасштабное производство, мы стремимся предоставлять превосходную продукцию, которая соответствует вашим ожиданиям или превосходит их.

Наше современное предприятие оснащено новейшими технологиями и оборудованием, позволяющими гарантировать высочайшее качество каждой производимой нами детали. Мы используем передовые методы и процессы, чтобы гарантировать точность, стабильность и долговечность каждой детали из листового металла, которую мы создаем.

Когда вы выбираете нас в качестве своего Китай поставщик деталей для изготовления листового металла, вы можете быть уверены, что получаете лучшие продукты и услуги в отрасли. Наша команда стремится обеспечить исключительное обслуживание клиентов и поддержку на протяжении всего процесса, от проектирования до доставки.

Доверьтесь нашему китайскому заводу, который предоставит вам изготовленные на заказ детали из листового металла, необходимые для вашего следующего проекта. Свяжитесь с нами сегодня, чтобы узнать больше о наших услугах по сварке, штамповке и резке, а также узнать, как мы можем помочь вам достичь ваших целей с точностью и совершенством.

Технические характеристики

Место происхождения	Цзянсу, Китай (материк)
Название бренда	ХУДРИ
Номер модели	Сделанный на заказ
Сертификат	ИСО9001:2015/СГС
Материал	Нержавеющая сталь/железо/алюминий
Процесс изготовления	Штамповка, гибка, лазерная резка, сварка, ковка, литье, механическая обработка
Толерантность	±0,1 мм
Обработка поверхности	Зеркальная полировка, порошковое покрытие, цинковая пластина, краска, чистка согласно чертежу.

Услуга	Услуги по изготовлению листового металла OEM/ODM на заказ
Тип поставщика	Производитель/Изготовитель/Фабрика/Дизайнер
Упаковка	Стандартная упаковка/индивидуальная упаковка для экспорта или по запросу
Срок поставки	7-20 рабочих дней или по договоренности

Больше продуктов

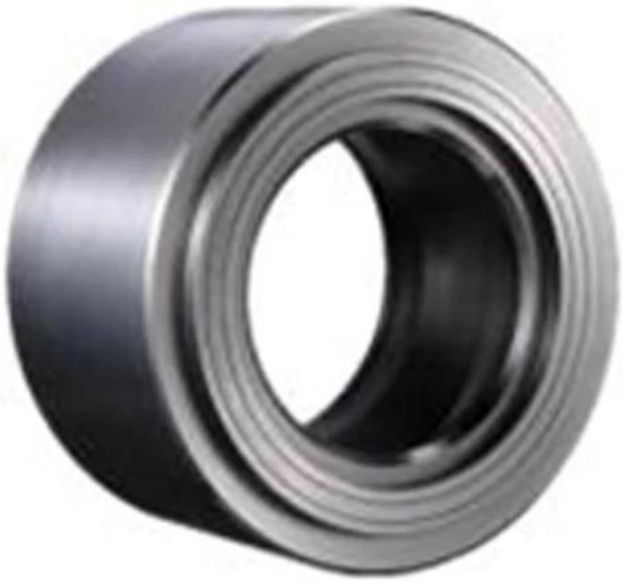

Введение компании

Suzhou Houdry Mechanical and Electrical Technology Co., Ltd. — производственное предприятие, которое занимается изготовлением листового металла с 2008 года. Сейчас наша фабрика занимает площадь 12 000 квадратных метров, на ней работают 250 сотрудников, включая 8 старших инженеров и 10 инженеров по качеству. Houdry имеет хорошее сотрудничество с SIEMENS, AMADA, AMETEK, OERLIKON и т. д. Годовая стоимость составляет 16 миллионов долларов. Houdry может предоставить различные услуги по изготовлению листового металла, такие как штамповка деталей из листового металла, лазерная резка, обработка на станках с ЧПУ, сварка, гибка, ковка, литье и т. д., а также обработка поверхности, такая как покраска, анодирование, электропокрытие, цинкование и т. д.

Наша продукция для изготовления листового металла широко используется в различных областях, таких как продукты холодовой цепи, сетчатые рабочие изделия, кондиционеры для автобусов,

инверторные детали для формовки металла и детали защитных дверей.

Наши основные клиенты находятся на зарубежных рынках, таких как Германия, США, Великобритания, Франция, Сингапур и Швеция.

Наша фабрика

Наша компания может предоставить различные услуги по изготовлению листового металла, такие как штамповка деталей из листового металла, лазерная резка, обработка на станке с ЧПУ, сварка, гибка, ковка, литье и т. д., а также зеркальная полировка, порошковое покрытие, цинковая пластина, краска, чистка кистью согласно чертежу.

Оборудование

У нас есть станок для лазерной резки, роботизированный сварочный станок, гибочный станок, штамповочный станок, ЧПУ. обрабатывающие центры, фрезерный станок, шлифовальный станок, машина для литья под давлением и т. д. оборудование. Может производить большинство металлических изделий.

Производство Процесс

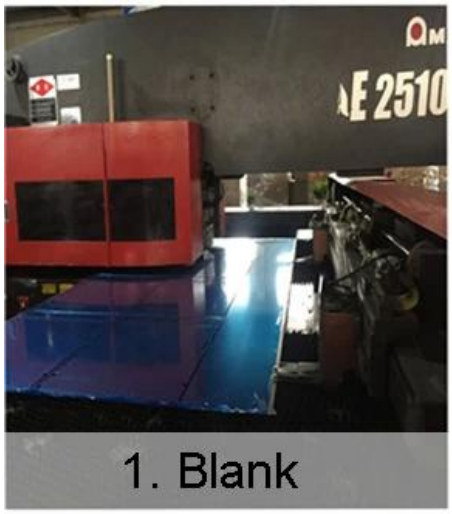

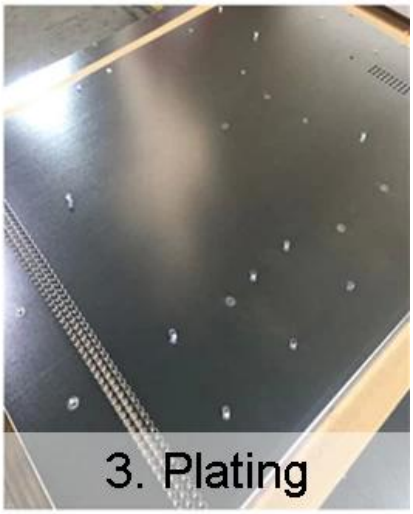

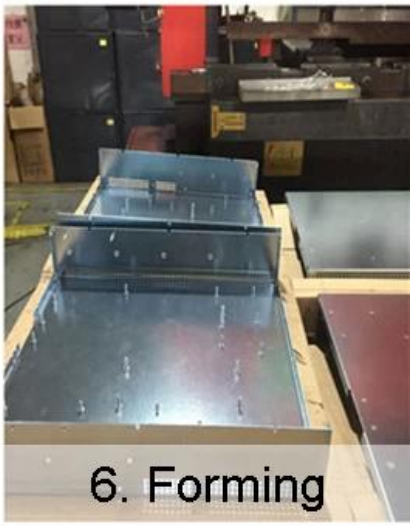

Наш пакет

Стандартная упаковка/индивидуальная упаковка для экспорта или по запросу. Детали из листового металла обычно упаковываются в картонную коробку, а затем упаковываются в фанерные поддоны или фанерные ящики.

Часто задаваемые вопросы

Вопрос 1: Что такое нержавеющая сталь для изготовления листового металла?
Answer: Sheet Metal Fabrication Stainless Steel is the process of cutting, bending, and assembling stainless steel sheets to create various products such as enclosures, brackets, panels, and more. This method allows for the customization of stainless steel components for different applications.>

Вопрос 2. Каковы преимущества использования нержавеющей стали при производстве листового металла?
Ответ: Нержавеющая сталь обладает превосходной коррозионной стойкостью, долговечностью и прочностью, что делает ее идеальной для широкого спектра применений. Он также эстетичен, легко чистится и выдерживает высокие температуры, что делает его пригодным для различных отраслей промышленности, включая автомобильную, аэрокосмическую и пищевую промышленность.

Вопрос 3: Как изготавливается листовой металл из нержавеющей стали?
Ответ: Изготовление листового металла из нержавеющей стали включает в себя несколько этапов, включая резку листа нержавеющей стали до нужного размера, сгибание его до необходимой формы с помощью специального оборудования и сборку деталей с помощью сварки или крепления. Затем конечный продукт подвергается поверхностной обработке, такой как полировка или покрытие.

Вопрос 4: Каковы области применения нержавеющей стали для изготовления листового металла?
Ответ: Изготовление листового металла Нержавеющая сталь используется в широком спектре отраслей промышленности для различных применений, включая производство кухонного оборудования, медицинского оборудования, архитектурных компонентов, автомобильных деталей и многого другого. Универсальность и долговечность делают его популярным выбором для многих проектов.

Вопрос 5: Как я могу обеспечить качество изделий из нержавеющей стали для изготовления листового металла?
Ответ: Чтобы обеспечить качество изделий из нержавеющей стали для изготовления листового металла, важно работать с авторитетным и опытным производителем, который использует высококачественные материалы, современное оборудование и соблюдает строгие меры контроля качества. Проверка готовой продукции на точность, прочность и отделку также имеет решающее значение.

Вопрос 6: Можно ли изготовить листовой металл из нержавеющей стали по индивидуальному заказу в соответствии с конкретными требованиями?
Ответ: Да, изготовление листового металла из нержавеющей стали можно настроить в соответствии с конкретным дизайном, размером и функциональными требованиями. Производители могут тесно сотрудничать с клиентами, чтобы понять их потребности и создавать индивидуальные решения, точно соответствующие их спецификациям.