

00

000000000000 000  
00 100000000000000000 0000 00000000000000  
00 5 000  
00  
000000

00

000	0000000000
00000	00000
00000	00000000
000	ISO9001:2015/SGS
00	000000000000
0000	000
0000	±0.1mm
0000	00
0000	0000 OEM/ODM 00000000
0000000	0000/00000000/00/000000
000000	000000000000000000000000/00000000
00	7 - 20 0000000000

00000000

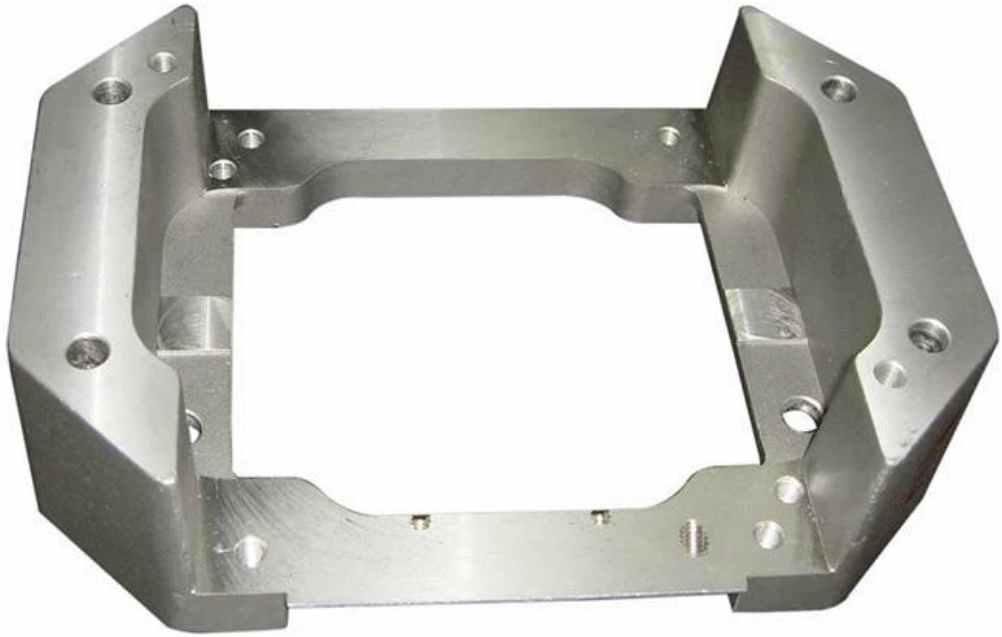



公司简介

Suzhou Houdry Mechanical and Electrical Technology Co., Ltd. 于2008 年正式注册成立，注册资金1000 万元人民币。公司占地面积12,000 平方米，建筑面积8 万平方米，拥有10 条生产线，250 多名员工。Houdry 公司配备了SIEMENS、AMADA、AMETEK、OERLIKON 等国际知名品牌的设备，拥有1,600 多名员工。Houdry 公司是一家专业的CNC 精密机械加工企业，承接各种精密零件的加工，包括：精密车削、精密铣削、精密磨削、精密冲压、精密钣金、精密铸造、精密锻造、精密热处理、精密表面处理、精密装配、精密检测、精密包装、精密物流、精密仓储、精密配送、精密售后、精密服务、精密支持、精密保障、精密安全、精密环保、精密节能、精密减排、精密循环、精密再生、精密可持续、精密发展、精密未来、精密梦想、精密希望、精密信心、精密决心、精密勇气、精密智慧、精密力量、精密团结、精密合作、精密共赢、精密幸福、精密和谐、精密美好、精密生活、精密工作、精密学习、精密成长、精密进步、精密创新、精密突破、精密超越、精密巅峰、精密荣耀、精密辉煌、精密永恒、精密不朽、精密流传、精密永恒、精密不朽、精密流传。







