Descrizione

Fabbricazione di lamiere in fabbrica in Cina per dirvi qual è l'impatto della tecnologia di fabbricazione della lamiera? L'effetto della lamiera sulla lavorazione estensibile: la formatura estensibile della lamiera è un metodo di stampaggio che utilizza uno stampo per formare uno sbozzato piatto in una cavità aperta Scatola di fabbricazione della lamiera sottile della Cina. È uno dei principali processi di stampaggio ed è ampiamente utilizzato. L'imbutitura è un punto difficile nella lavorazione della lamiera e richiede molta praticità. Ad esempio, la profondità del disegno dovrebbe essere la più piccola possibile, la forma dovrebbe essere il più semplice possibile e la parte di transizione dovrebbe essere liscia. Se non gestito correttamente, può facilmente portare a deformazioni dell'intera parte, increspature locali o addirittura incrinature nella parte del disegno.

Specifiche

Luogo d'origine	Jiangsu, Cina (continente)
Marchio	HOUDRY
Numero di modello	Fatto su misura
Certificato	ISO9001:2015/SGS
Materiale	Acciaio inossidabile/ferro/alluminio
Processo di fabbricazione	Stampaggio, piegatura, taglio laser, saldatura, forgiatura, fusione, lavorazione meccanica
Tolleranza	±0,1 mm
Trattamento della superficie	Lucidatura a specchio, Verniciatura a polvere, Zincatura, Verniciatura, Spazzolatura come da disegno
Servizio	Servizio personalizzato di fabbricazione di lamiere OEM/ODM
Tipo di fornitore	Produttore/fabbricante/fabbrica/designer
Pacchetto	Pacchetto standard/pacchetto individuale per esportazione o come richiesto
Tempo di consegna	7 - 20 giorni lavorativi o trattabili

Altro Prodotti

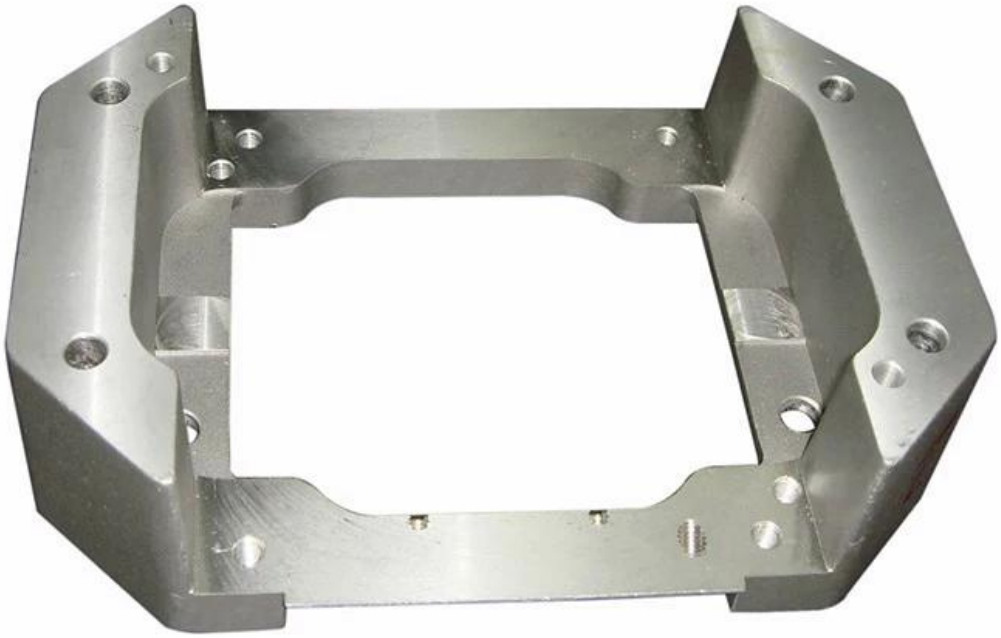

Introduzione dell'azienda

Suzhou Houdry Mechanical and Electrical Technology Co., Ltd. è una fabbrica di produzione impegnata in servizi di fabbricazione di lamiere dal 2008. Ora la nostra fabbrica copre 12.000 metri quadrati, con 250 dipendenti di cui 8 ingegneri senior e 10 ingegneri di qualità. Houdry ha una buona collaborazione con SIEMENS, AMADA, AMETEK, OERLIKON, ecc. Valore annuo di 16 milioni di dollari. Houdry è in grado di fornire vari servizi di fabbricazione di lamiere metalliche, come parti di stampaggio di lamiere, taglio laser, lavorazione cnc, saldatura, piegatura, forgiatura, fusione, ecc. e trattamenti superficiali come verniciatura, anodizzazione, rivestimento elettrico, zincatura, ecc.

I nostri prodotti per la fabbricazione di lamiere sono ampiamente utilizzati in varie aree come prodotti per la catena del freddo, prodotti per la lavorazione della rete, unità di aria condizionata per autobus, parti di

formatura del metallo dell'invertitore e parti di porte di sicurezza per binari.

I nostri principali clienti provengono da mercati esteri come Germania, Stati Uniti, Regno Unito, Francia, Singapore e Svezia.

La nostra fabbrica

La nostra azienda è in grado di fornire vari servizi di fabbricazione di lamiere, come parti di stampaggio di lamiere, taglio laser, lavorazione cnc, saldatura, piegatura, forgiatura, fusione, ecc. e lucidatura a specchio, verniciatura a polvere, lamiera di zinco, vernice, spazzolatura come da disegno.

Attrezzatura

Disponiamo di macchine da taglio laser, saldatrici robotizzate, piegatrici, timbratrici, cnc centri di lavoro, fresatrice, rettificatrice, macchina per stampi a iniezione e così via attrezzature. Può produrre la maggior parte dei prodotti in metallo.

Laser Cutting Machine

Robot Welding Machine

CNC Machine

Bending Machine

Produzione Processi

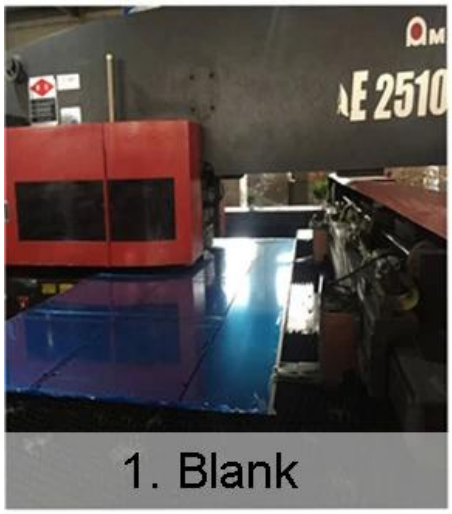

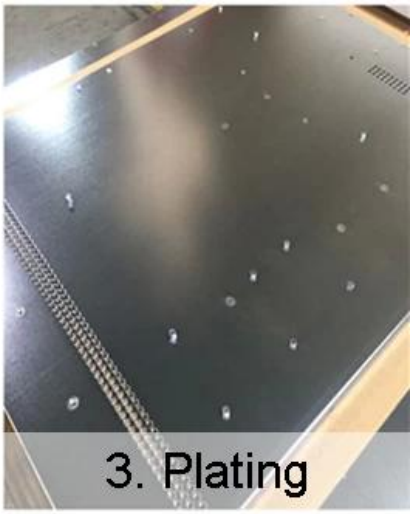

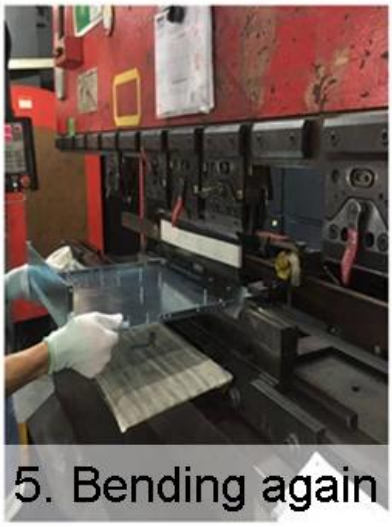

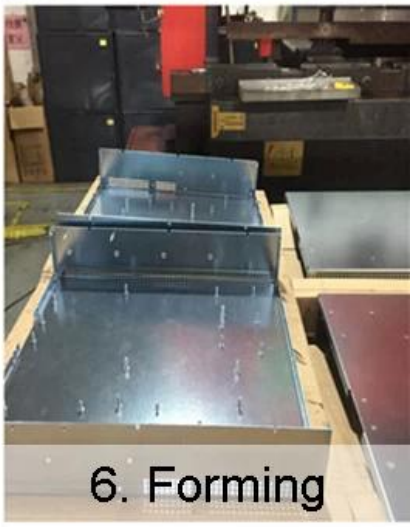

Il nostro pacchetto

Pacchetto standard/pacchetto individuale per esportazione o come richiesto. Le parti in lamiera vengono solitamente imballate in scatole di cartone, quindi imballate in pallet di compensato o scatole di compensato.

FAQ

1. Come posso ottenere il preventivo?
Ti preghiamo gentilmente di inviarci il disegno del tuo prodotto, i dettagli di seguito dovrebbero essere inclusi: materiali, finitura superficiale, tolleranza, quantità. Ti forniremo un preventivo del prodotto entro 2 giorni lavorativi! Se non hai un disegno, inviaci il campione.
2. Fornite campioni? è gratuito o extra?
Siamo in grado di fornire un campione gratuito. Tuttavia, devi pagare il costo del corriere espresso come: DHL, TNT, UPS e FEDEX.
3. Qual è la procedura per effettuare l'ordine?
A. inviaci i disegni per ottenere un preventivo gratuito.
B. faremo un campione per verificare la qualità.
C. La produzione in lotti verrà eseguita dopo che il campione sarà qualificato e il nostro servizio sarà accettato.
4. Supportate la personalizzazione del prodotto?
Sì, tutti gli ordini personalizzati sono i benvenuti.
5. Il tipo di trattamento superficiale che possiamo gestire?
Verniciatura a polvere, vernice, lucidatura, spazzolata, zincata, anodizzata. sabbiatura.

6. Qual è il metodo di pagamento?
I campioni sono pagati tramite Paypal e T/T è pagato al 100%.
Ordini all'ingrosso: T/T 30% prepagato, il saldo deve essere pagato prima della spedizione.
7. Quale modalità di spedizione è disponibile?
1. Via mare fino al porto più vicino. 2. In aereo fino all'aeroporto più vicino. 3. Con espresso (DHL, UPS, FEDEX, TNT, EMS) a casa tua.