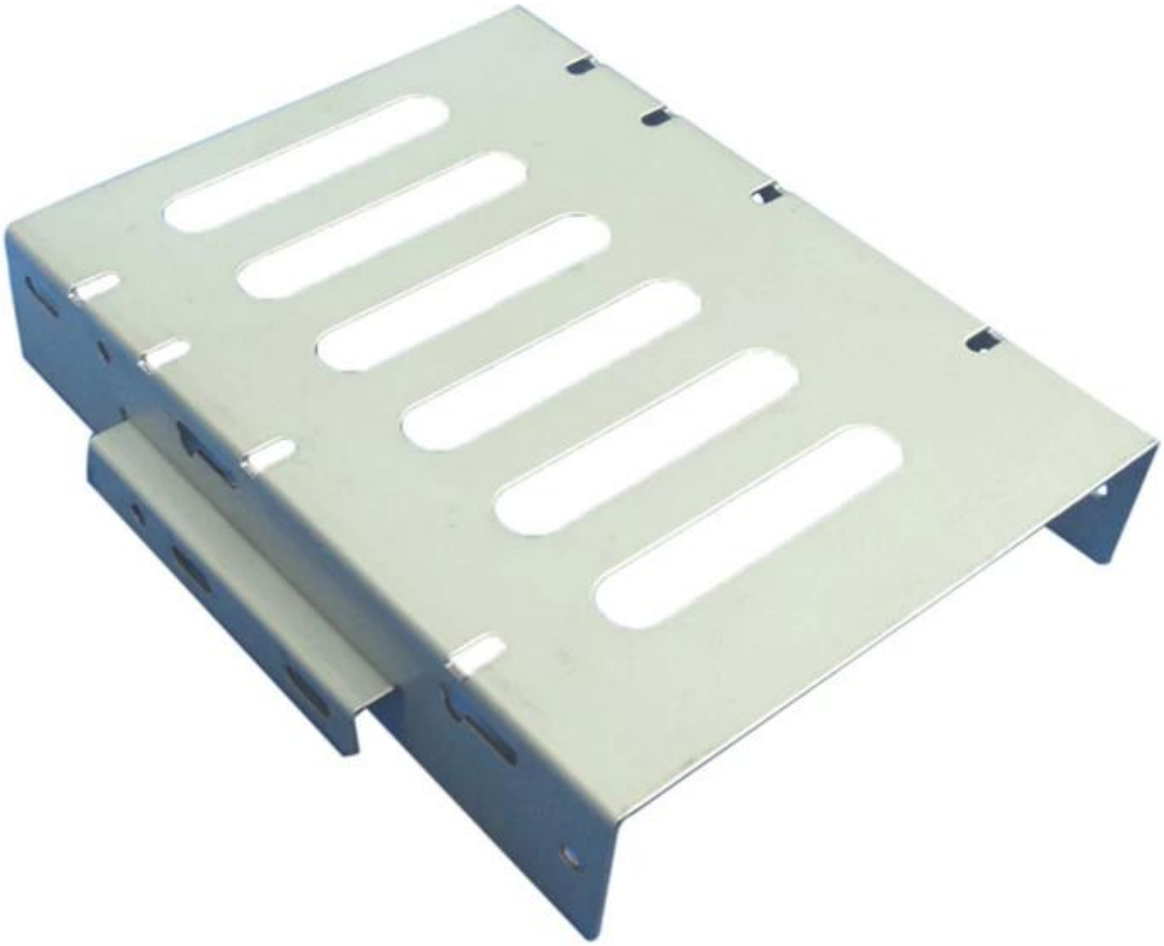Elemento	lavorazione lamiera
Processo produttivo	taglio laser, piegatura, maschiatura, saldatura
Materiale	acciaio inossidabile
Trattamento superficiale	verniciatura a polveri
Spessore	1.5 mm
Tolleranza	0,01 mm-0,1 mm
Pacchetto	cassa di cartone sicura o caso di legno
Certificato	ISO 9001:2008
Spedizione	spedizioni marittime
Termine di consegna	in 7-20 giorni
Pagamento	TT, Payyal
Mercati principali	Nord America, Europa occidentale, Australia