وصف

[illegible] .[illegible] [illegible]
[illegible]
1. [illegible] .[illegible] [illegible] [illegible] [

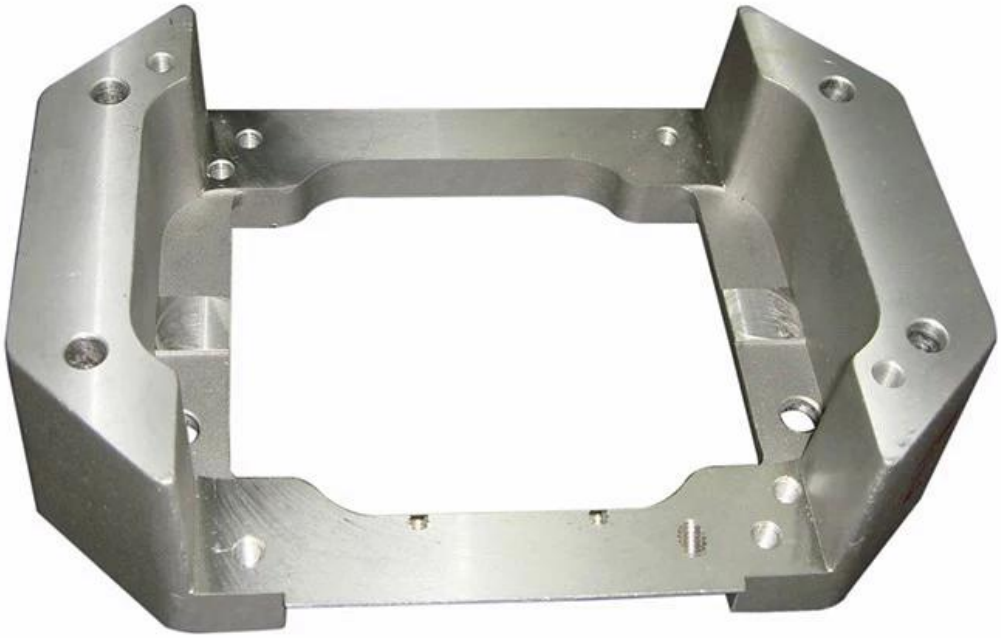

تعريف عن الشركة

هي مصنع تصنيع يعمل في خدمات تصنيع الصفائح Suzhou Houdry Mechanical and Electrical Technology Co. ، Ltd. المعدنية منذ عام 2008. الآن يغطي مصنعنا 12000 متر مربع ، مع 250 موظفًا من بينهم 8 مهندسين كبار و 10 مهندسين جودة. القيمة السنوية 16 مليون دولار. يمكن أن توفر ، OERLIKON ، AMETEK ، AMADA ، SIEMENS لديه تعاون جيد مع Houdry إلخ. العديد من خدمات تصنيع الصفائح المعدنية ، مثل أجزاء ختم الصفائح المعدنية ، والقطع بالليزر ، وآلات التصنيع باستخدام Houdry الحاسب الآلي ، واللحام ، والانحناء ، والتزوير ، والصب ، وما إلى ذلك ، والمعالجات السطحية مثل الطلاء ، والأنودة ، وطلاء الطاقة ، والطلاء بالزنك ، إلخ.

تستخدم منتجات تصنيع الصفائح المعدنية الخاصة بنا على نطاق واسع في مجالات مختلفة مثل منتجات سلسلة التبريد ، ومنتجات العمل الصافية ، ووحدة تكييف الهواء للحافلة ، وأجزاء تشكيل المعدن العاكس ، وجزء باب أمان المسار.

عملاؤنا الرئيسيون هم من الأسواق الخارجية مثل ألمانيا والولايات المتحدة والمملكة المتحدة وفرنسا وسنغافورة والسويد.

مصنعنا

يمكن لشركتنا تقديم العديد من خدمات تصنيع الصفائح المعدنية ، مثل أجزاء ختم الصفائح المعدنية ، والقطع بالليزر ، وآلات التصنيع باستخدام الحاسب الآلي ، واللحام ، والانحناء ، والتزوير ، والصب ، وما إلى ذلك ، وتلميع المرآة ، ومعطف المسحوق ، ولوحة الزنك ، والطلاء ، والفرشاة حسب الرسم.

معدات

مراكز التصنيع ، آلة الطحن ، آلة الطحن ، آلة قوالب الحقن CNC ، لدينا آلة القطع بالليزر ، آلة لحام الروبوت ، آلة الثني ، آلة الختم وما إلى ذلك المعدات. يمكن أن تنتج معظم المنتجات المعدنية.

إنتاج معالجة

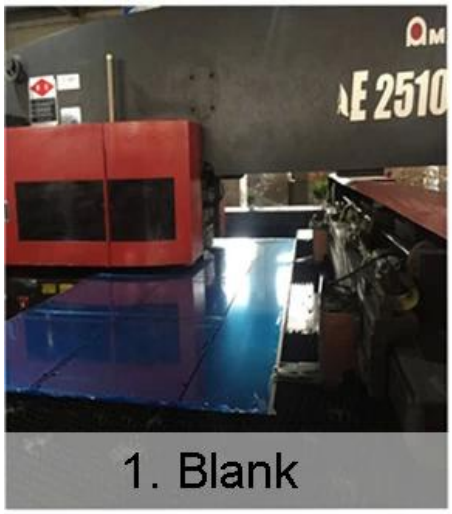

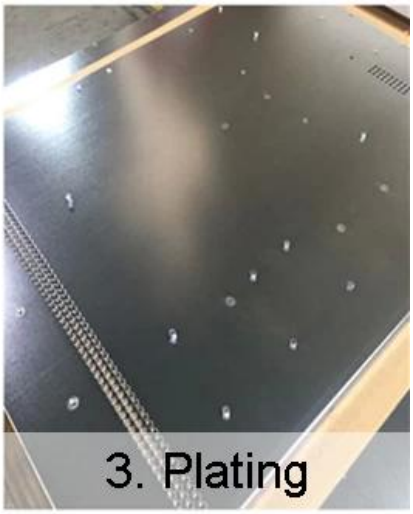

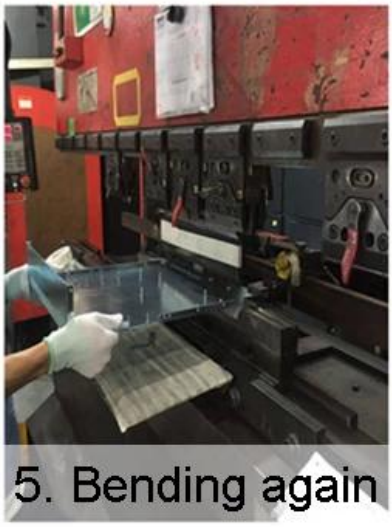

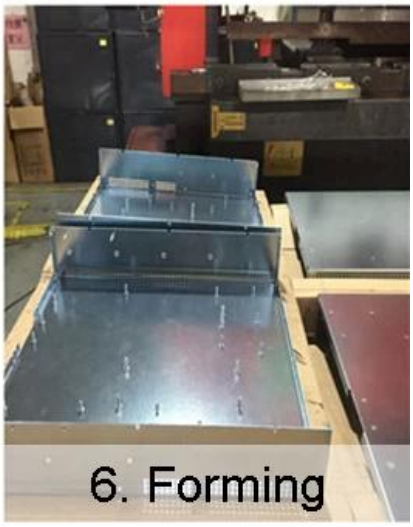

مجموعتنا

الحزمة القياسية / الحزمة الفردية للتصدير أو حسب الطلب. عادة ما تكون أجزاء الصفائح المعدنية معبأة في صندوق كرتوني ، ثم تعبأ في منصات خشبية أو صناديق خشب رقائقي.

التعليمات

1. كيف يمكنني الحصول على الاقتباس؟
يرجى التكرم بإرسال رسم منتجك إلينا ، يجب تضمين التفاصيل أدناه: المواد ، تشطيب السطح ، التسامح ، الكمية. سنقدم لك عرض أسعار للمنتج في غضون يومي عمل! إذا لم يكن لديك رسم ، يرجى إرسال العينة إلينا.
2. هل تقدمون عينات؟ هل هو مجاني أم إضافي؟
يمكننا تقديم عينة مجانية. ومع ذلك ، يتعين عليك دفع تكلفة البريد السريع عن طريق البريد السريع مثل DHL و TNT و UPS و FEDEX.
3. ما هي عملية تقديم الطلب؟
أرسل لنا الرسومات للحصول على عرض أسعار مجاني.
B. سنقوم بعمل عينة لك للتحقق من الجودة.
سيتم المضي قدمًا في إنتاج الدُفعات بعد تأهيل العينة وقبول خدمتنا.
4. هل تؤيد تخصيص المنتج؟
نعم ، جميع الطلبات المخصصة موضع ترحيب.
5. نوع المعالجة السطحية يمكننا التعامل معها؟
طلاء مسحوق ، طلاء ، ملمع ، ناعم ، مجلفن ، مؤكسد.
6. ما هي طريقة الدفع؟
يتم دفع العينات عبر Paypal ويتم دفع T / T .٪100 بنسبة
الطلبات المجمعة: T / T 30٪. مدفوعة مسبقًا ، يجب دفع الرصيد قبل الشحن.
7. أي طريقة الشحن المتاحة؟

1. عن طريق البحر إلى أقرب ميناء لك. 2. عن طريق الجو إلى أقرب مطار. 3. عن طريق التعبير عن (DHL ، UPS ، FEDEX ، TNT ، EMS) إلى الباب الخاص بك.