

الوصف

1. 本計畫係以「臺灣省農業機械化發展計畫」為主要依據，並參照「農業機械化發展計畫」之相關規定，訂定本計畫。

[illegible]

000000 0000 0000 00 00000 00000 0000 00000 000000000 00000000 00000000 00000000 00 00000000
 000000 00000 00000000 000000000 00000000 00000 00000 00 00000000 00000000 00000000 000000 000000
 000000 000000 0000000000 0000000 0000000 00000 00000 00000 000000 .00 50 000 00000 00 0000 00000
 000000000 00000000 0000000 0000000000 0000000000 000000000 000000000 000000000 00000000 00
 0000000 0000000 00 00000000 000000 00000000000 ISO 9001 IATF 16949.

00000000 00000000 00000000 00 000000 :00000000 00000000 00 00000000 00000000 00 00000000 00
 000000 00 0000000000 0000000000 0(0000000000 0000000000 00000000 0000) 00000000 00000000 00000000 0000
 000000 00 0000000000 0000000000 0000 0000 .00000000 **B2B** 0000000000 00 00 0000000000 0000 000 000000
 000000 000000 0000 0000 0000 0000 .00000000 000000 00000000 00000000 000000 000000 000000 000000
 000 00000000 0000000000 00000000 00 000000 00000000 00 00000000 00000000 00000000 000000 000000
 00000000 0000 00 00000000 00000000 00000000 00000000 00000000 00000000 00000000 000000 00000000.

මම මෙමගින් මෙම මානව හිමිකම් පිළිබඳව මාගේ මතය ප්‍රකාශ කරමිනි. මාගේ මතය වන්නේ මෙම මානව හිමිකම් පිළිබඳව මාගේ මතය ප්‍රකාශ කරමිනි. මාගේ මතය වන්නේ මෙම මානව හිමිකම් පිළිබඳව මාගේ මතය ප්‍රකාශ කරමිනි. මාගේ මතය වන්නේ මෙම මානව හිමිකම් පිළිබඳව මාගේ මතය ප්‍රකාශ කරමිනි.

المواصفات

مكان المنشأ	(جيانغسو، الصين) البر الرئيسي
اسم العلامة التجارية	هودري
رقم الموديل	صنع حسب الطلب
شهادة	اس جي اس/ISO9001:2015
مادة	الفولاذ المقاوم للصدأ / الحديد / الألومنيوم
عملية التصنيع	الختم، والثني، والقطع بالليزر، واللحام، والتزوير، والصب، والتصنيع
التسامح	ملم 0.1 ±
المعالجة السطحية	تلميع المرآة، طبقة المسحوق، لوحة الزنك، الطلاء، الفرشاة حسب الرسم
الخدمة	مخصصة OEM/ODM خدمة تصنيع الصفائح المعدنية
نوع المورد	الصانع / المصنع / المصنع / المصمم
الحزمة	الحزمة القياسية/الحزمة الفردية للتصدير أو حسب الطلب
وقت التسليم	يوم عمل أو قابل للتفاوض 7 - 20

المنتجات

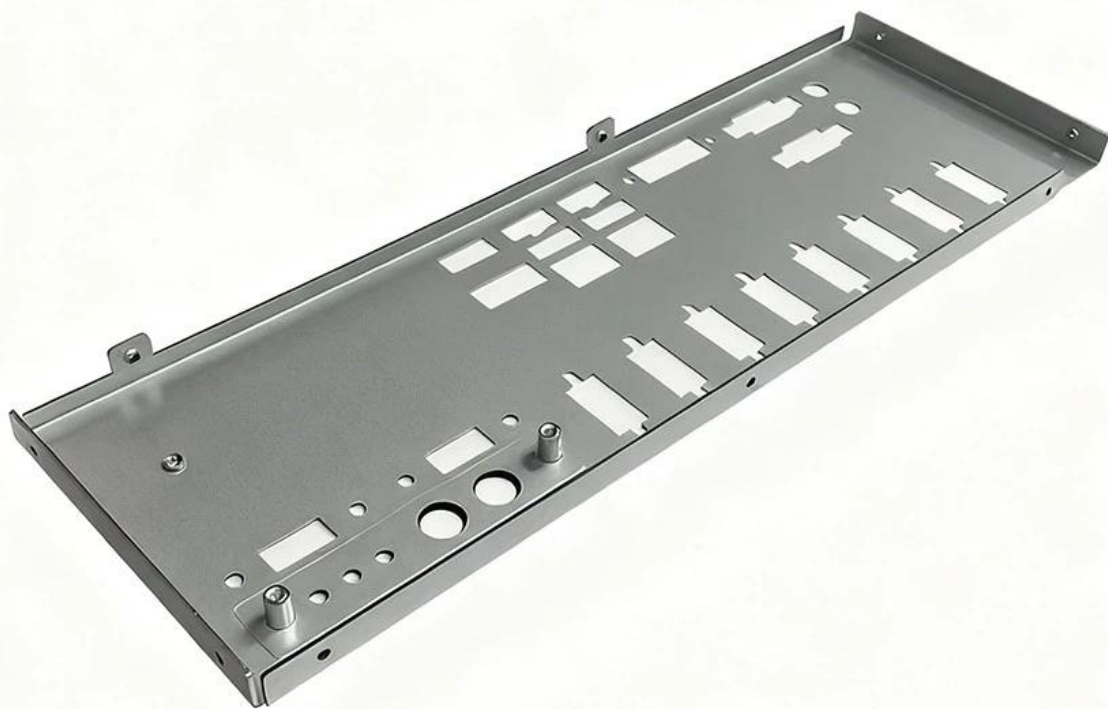

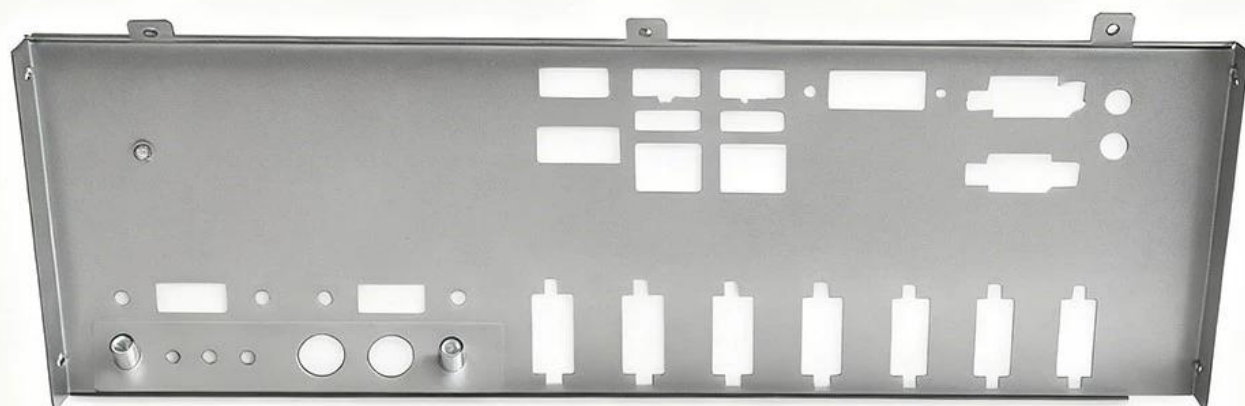



ISO9001:2015



IATF16949:2016



ISO13485:2016



ISO9001:2015



ISO14001:2015



CE



UL



ROSH

المعدات

لدينا آلة القطع بالليزر، آلة اللحام الروبوتية، آلة الثني، آلة الختم، مراكز التصنيع باستخدام الحاسب الآلي، آلة الطحن، آلة الطحن، آلة القالب بالحقن وما إلى ذلك. يمكن أن تنتج معظم المنتجات المعدنية.

8 Punching Machines



20 Welding Stations



10 CNC Bending Machines



5 CNC Stamping Machines



2 Spraying Lines



5 Laser Cutting Machines



معدات الاختبار

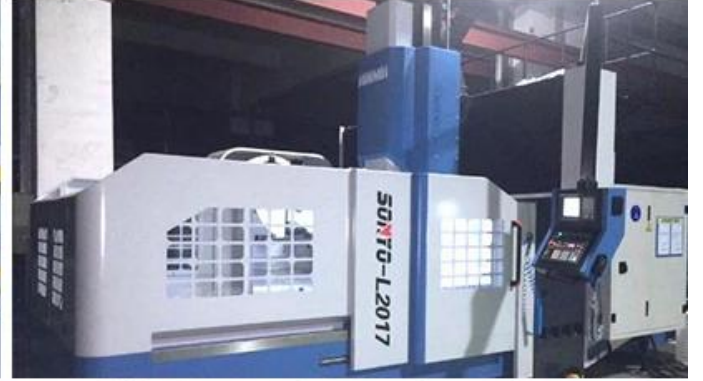

الحزمة والشحن

الحزمة القياسية/الحزمة الفردية للتصدير أو حسب الطلب. عادة ما يتم تعبئة أجزاء الصفائح المعدنية في صندوق كرتوني، ثم يتم تعبئتها في منصات من الخشب الرقائقي أو صناديق من الخشب الرقائقي.



9001 10000000 10000000 10000000 10000000 10000000 (MTRs) 10000000 10000000 10000000.

5. 10000000 10000000 10000000 10000000 10000000 10000000 (DFM)

10000000 10000000 10000000 10000000 10000000 10000000 10000000 10000000 10000000 10000000 !10000000 10000000 10000000 10000000 10000000 10000000 10000000 10000000 10000000 10000000 .10000000 10000000 10000000 10000000 10000000 10000000 10000000 10000000 10000000 10000000.